Haus 1
1.OG: Wohnung 07

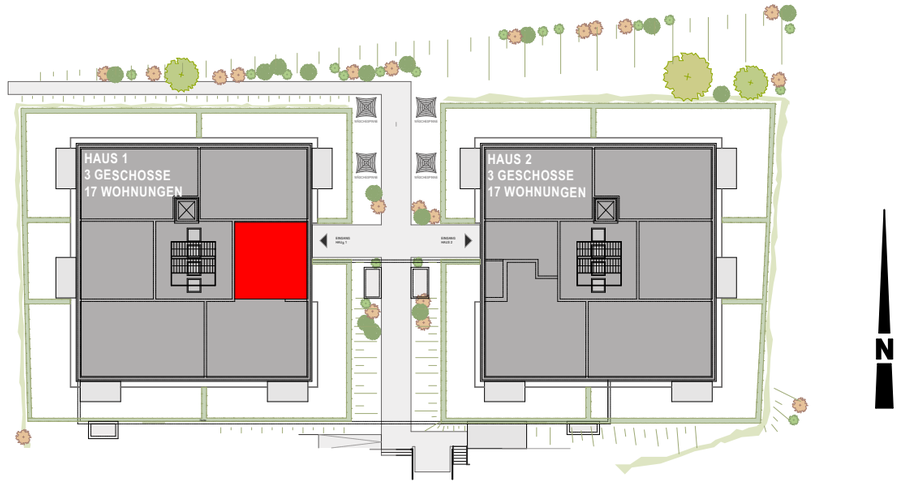

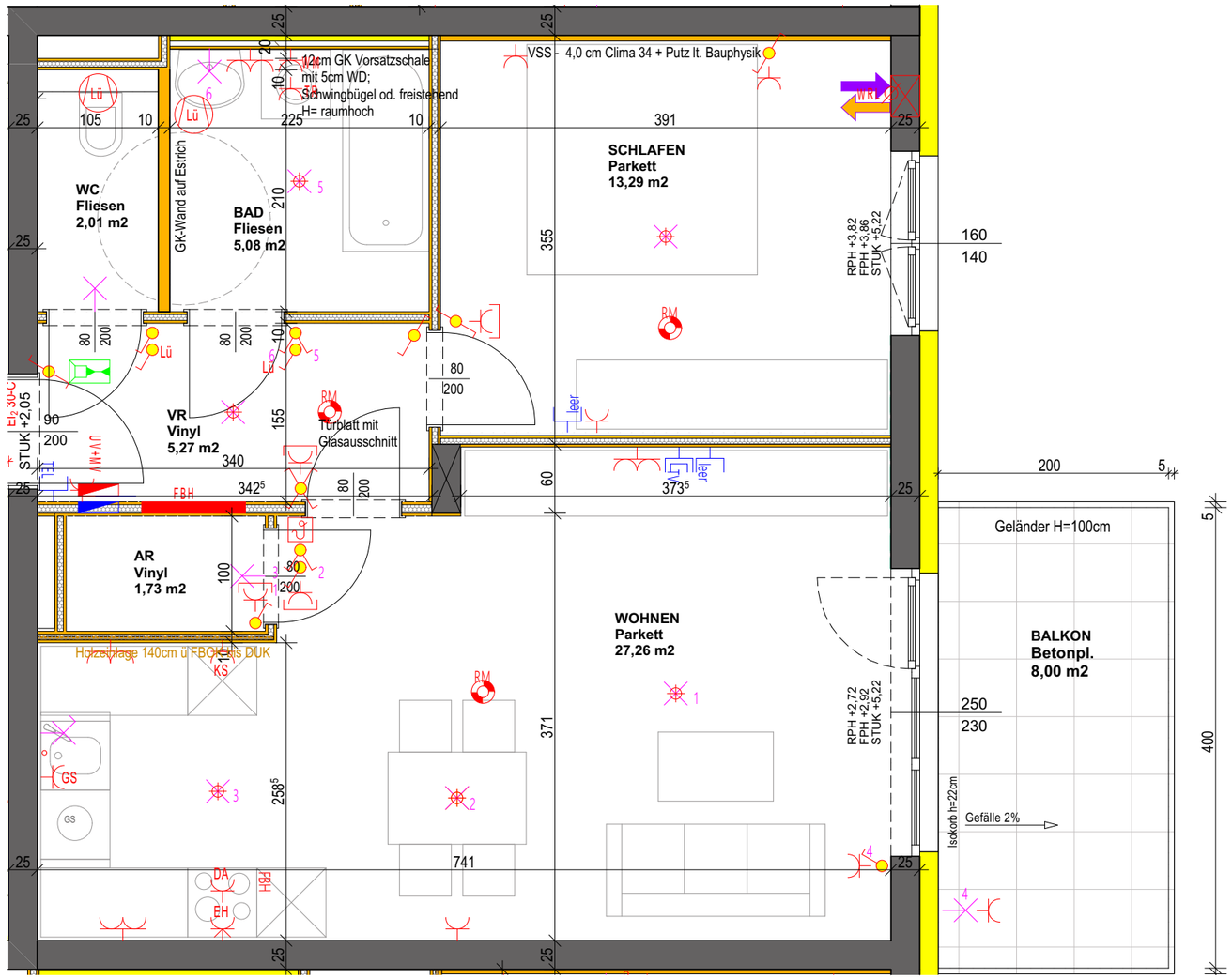

LEGENDE

- Aus – Schalter
- Serien-Schalter
- Wechsel-Schalter
- Doppel-Wechsel-Schalter
- Kreuz-Schalter
- Dimmer
- Zeit-Schalter
- Zeitimpuls-Schalter
- Klingel-Taster
- Licht-Taster
- 2pol-Aus-Schalter
- Bew-Melder
- Bew-Melder 360 Grad
- Jalousien-Taster
- Schlüssel-Schalter
- Steckdose 1fach
- Steckdose 2fach
- Steckdose 3fach
- Steckdose 4fach
- Steckdose geschalten
- CEE 5pol
- 230V-Auslass
- 400V-Auslass
- Raumthermostat
- Aussenfühler
- Lichtfühler
- Windfühler
- Lüfter
- Motorantrieb
- WRL-Regler
- Bodendose
- Zutrittskontrolle
- EDV-Einfachdose
- EDV-Doppeldose
- Drucknopfmelder
- Rauchentlüftungs-Taster
- Rauchmelder
- Lautsprecher
- Blitzleuchte
- Türöffner
- Klingel
- Sprechanlage (innen)
- Sprechanlage (Aussen)
- Fingerprint
- Zimmerterminal
- Zug-Taster
- Ruf-Taster
- Kriech-Taster
- Rufempfänger
- Anwesenheitslampe
- Miniterminal
- UHR
- Hupe
- Kamera
- CO-Verteiler
- HQT-Taster
- CO-Fühler
- CO-Zutritt verboten
- CO-Motor abstellen
- CO-Einfahrt verboten
- Luft-Abluft
- FBH
- Telefon-Dose
- TV-Dose
- Licht-Auslass (Decke)
- Licht-Auslass (Wand)
- Licht-Auslass (Direkt-Wand)
- Wandleuchte
- Deckenleuchte
- Scheinwerfer
- FR-Balken 1/36 oder 1/58
- Fluchtweg-Tür
- Fluchtwegleuchte mit Richtungsfelle
- Sicherheitsleuchte Einbau
- Sicherheitsleuchte Aufbau
- Brüstungskanal
- Kabelwanne
- Klemmdose
- Unterverteiler
- Verteiler
- Erdungsdraht ø10
- Erdungsfahne ø10
- Erdungsverbindung ø10
- Deckendose
- Leerrohr

Dokumentation:
- xxx Stromkreise
- xxx Messnummer
- xxx EDV-Nummer

DIELE	5,27m²
BAD	5,08m²
WC	2,01m²
WOHNEN	27,26m²
AR	1,73m²
ZIMMER	13,29m²
	54,64m²
TERRASSE	8,00m²

ÄNDERUNGEN:	Index A 27.09.2022				

- VOR AUSFÜHRUNG SIND NATURMASSE ZU NEHMEN -

Übergabepläne Wohnanlage Kremsmünster

INHALT: Wohnung 7 -H1

MASSTAB: 1:50	DATUM: 21.09.2021	GEZ.: AC	PLANGR.: ----m²

team m ARCHITEKTEN LINZ
Visionen werden Schatten werfen. Wir glauben an schöpferische Ideenkraft. Verantwortung für Zeit, Raum und Mensch.
TEAM M Architekten ZT GesmbH
Eisenhandstraße 13-15, 4020 Linz
T +43 (0)732.78 43 81
F +43 (0)732.78 43 81.24
E office@team-m.at
W www.team-m.at

PLANNR.: 19 A